

Ewigkeit ist ein Zeit ohn End à4

Den Wolweisen Bürgermeistern und Rathmannen zu Zell

Jacob Meiland (1542-1577)

Cygneae Cantiones Latinae et Germanicae (Wittenberg 1590)

C
E - wig - keit ist ein Zeit ohn End, o Menschen kind, tu Achtung da -

A
E - wig - keit ist ein Zeit ohn End, o Menschen kind, tu Achtung

T
E - wig - keit ist ein Zeit ohn End, o Menschen kind, tu Achtung

B
E - wig - keit ist ein Zeit ohn End, o Menschen kind, tu Achtung

7
rauf ge - ben. Nicht le - bet so in Si - cher - heit, tut Buß bei - zeit und

8
da rauf ge - ben. Nicht le - bet so in Si - cher - heit, tut Buß bei - zeit und

8
da rauf ge - ben. Nicht le - bet so in Si - cher - heit, tut Buß bei - zeit und

8
da rauf ge - ben. Nicht le - bet so in Si - cher - heit, tut Buß bei - zeit und

13
bessert eu - er Le - ben. Der Mensch hat hie kein

8
bessert eu - er Le - ben. Der Mensch hat hie kein blei - bend Stätt', der Mensch hat hie kein

8
bessert eu - er Le - ben. Der Mensch hat hie kein blei - bend Stätt', der Mensch hat hie kein

8
bessert eu - er Le - ben. Der Mensch hat hie kein blei - bend Stätt', der Mensch hat hie kein

bleibend Stätt', wir müssen al-le ster - ben, von diesem Leben Re - chenschaft

bleibend Stätt', wir müssen al-le ster - ben, von diesem Leben Re - chenschaft

bleibend Stätt', wir müs-sen al-le ster - ben, von diesem Leben Re-chenschaft

bleibend Stätt', wir müs-sen al-le ster - ben, von diesem Leben Re - chenschaft

ge - ben, Freud o - der Leid e-wiglich er - ben, Freud o - der Leid e - wig -

ge - ben, Freud o - der Leid e - wiglich er - ben, Freud o - der Leid e - wig-

ge - ben, Freud o - der Leid e - wiglich er - ben, Freud o - der Leid e - wig-

ge - ben, Freud o - der Leid e - wig-

1. lich er - ben, von lich er - ben. 2. lich er - ben, e - wiglich er - ben.

lich er - ben, von lich er - ben, e - wiglich er - ben.

lich er - ben, von lich er - ben, e - wiglich er - ben.

lich er - ben, von lich er - ben, e - wiglich er - ben.

Canto

Ewigkeit ist ein Zeit ohn End à4

Den Wolweisen Bürgermeistern und Rathmannen zu Zell

Jacob Meiland (1542-1577)

Cygneae Cantiones Latinae et Germanicae (Wittenberg 1590)

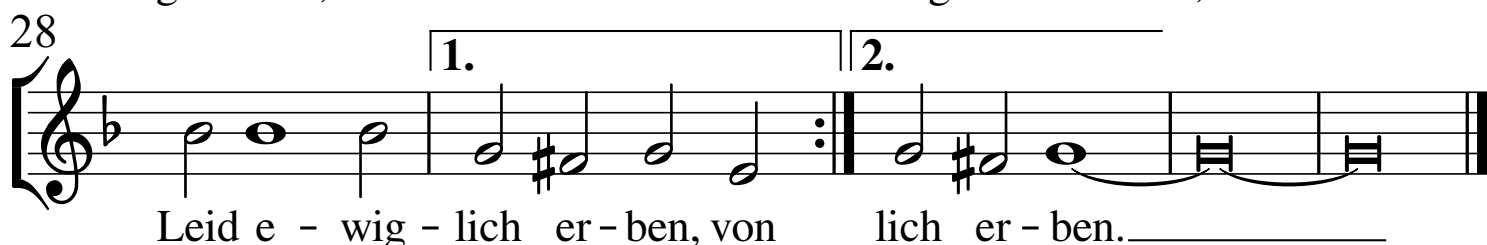
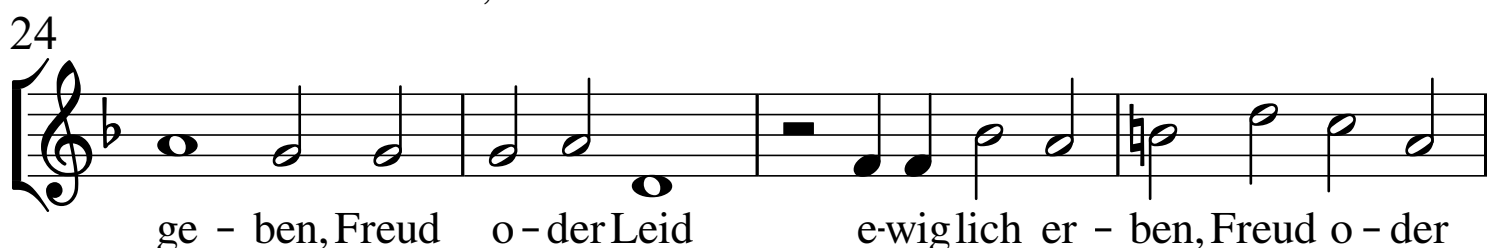
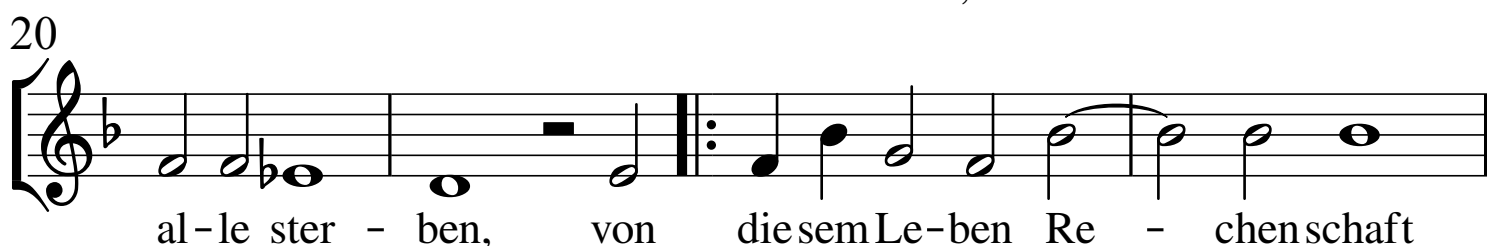
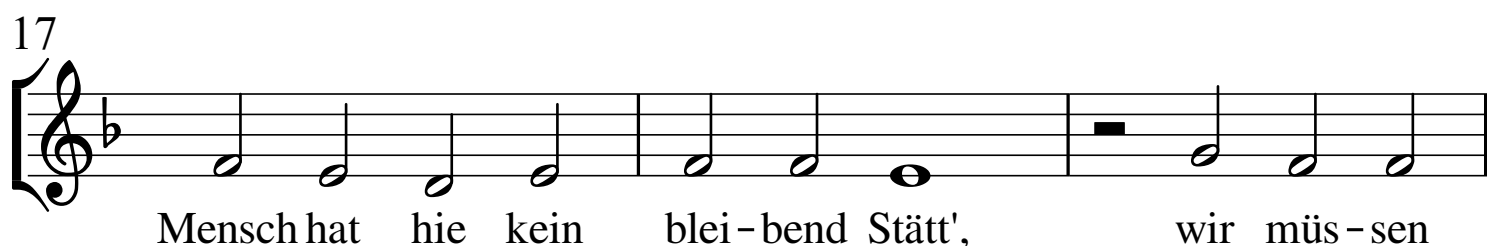
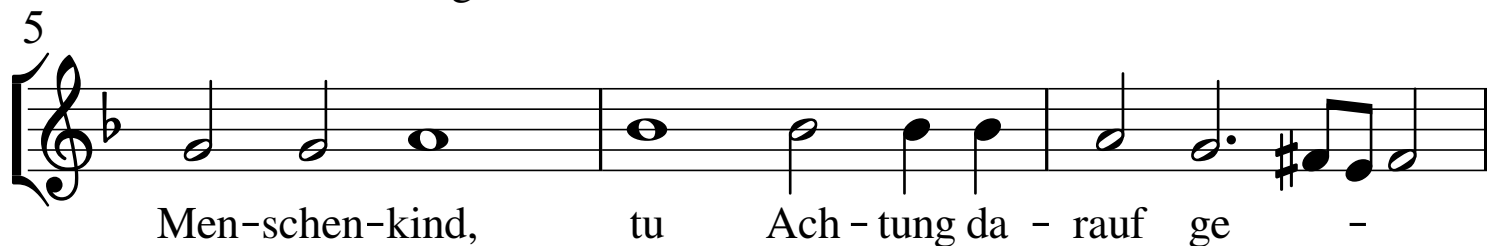
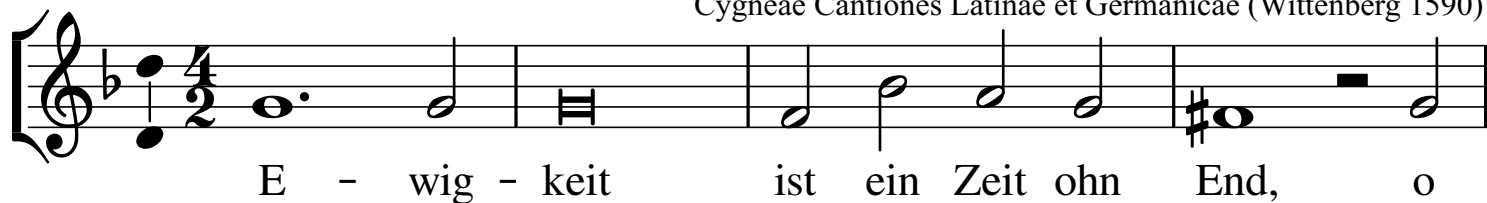

Alto

Ewigkeit ist ein Zeit ohn End à4

Den Wolweisen Bürgermeistern und Rathmannen zu Zell

Jacob Meiland (1542-1577)

Cygneae Cantiones Latinae et Germanicae (Wittenberg 1590)

8 E - wig-keit ist ein Zeit ohn End, o Menschenkind,
6 tu Achtung darauf ge - ben. Nicht le-bet so in Si-cherheit,
11 tut Buß bei - zeit und bes-sert eu - er Le - ben. Der
15 Mensch hat hie kein blei - bend Stätt', der Mensch hat hie kein
18 -
8 blei-bend Stätt', wir müs-sen al - le ster - ben, von
22 diesem Le-ben Re - chenschaft ge - ben, Freud o - der Leid
26 e - wiglich er - ben, Freud o - der Leid e - wig - lich er-ben, von
30 lich er - ben, e - wiglich er - ben.

Tenor

Ewigkeit ist ein Zeit ohn End à4

Den Wolweisen Bürgermeistern und Rathmannen zu Zell

Jacob Meiland (1542-1577)

Cygneae Cantiones Latinae et Germanicae (Wittenberg 1590)



8 E - wig-keit ist ein Zeit ohn End, o

5 Menschenkind, tu Achtung da-rauf ge - ben. Nicht

9 le-bet so in Si-cherheit, tut Buß bei - zeit und bessert eu-er

14 Le - ben. Der Mensch hat hie kein blei - bend Stätt', der

17 Mensch hat hie kein blei-bend Stätt', wir müs-sen al - le ster -

21 ben, von diesem Le-ben Re-chenschaft ge - ben, Freud

25 o - der Leid e - wiglich er - ben, Freud o - der Leid e - wig-

29 1. lich er - ben, von 2. lich er-ben, e - wiglich er - ben.

Basso Ewigkeit ist ein Zeit ohn End à4

Den Wolweisen Bürgermeistern und Rathmannen zu Zell

Jacob Meiland (1542-1577)

Cygneae Cantiones Latinae et Germanicae (Wittenberg 1590)

E - wig-keit ist ein Zeit ohn End, o

5 Menschenkind, tu Achtung da-rauf ge - ben. Nicht

9 le-bet so in Si-cherheit, tut Buß bei - zeit und bessert eu-er

14 Le - ben. Der Mensch hat hie kein blei - bend Stätt', der

17 Mensch hat hie kein blei-bend Stätt', wir müs-sen al-le ster -

21 ben, von diesem Le-ben Re - chenschaft ge - ben,

25 **2.** **1.** Freud o - der Leid e - wig - lich er - ben, von

30 **2.** lich er - ben, e - wig-lich er - ben.